

730**MODELLO 730/2021**
Redditi 2020Agenzia
Entrate**ELABORATO**Mod. N. **1**

CONTRIBUENTE	DICHIARANTE <input checked="" type="checkbox"/>	CONIUGE DICHIARANTE <input type="checkbox"/>	DICHIARAZIONE CONGIUNTA <input type="checkbox"/>	RAPPRESENTANTE O TUTORE O EREDE <input type="checkbox"/>	DATA CARICA EREDE GIORNO MESE ANNO		
	CODICE FISCALE DEL CONTRIBUENTE (obbligatorio)				CODICE FISCALE (rappresentante o tutore o erede)		
DATI DEL CONTRIBUENTE	COGNOME (per le donne indicare il cognome da nubile)		NOME			SESSO (M o F)	
	TOMASI		GIANNI			M	
	DATA DI NASCITA		COMUNE (o Stato estero) DI NASCITA			PROVINCIA (sigla)	
						TUTELATO/A MINORE DECEDUTO/A	
RESIDENZA ANAGRAFICA	COMUNE		PROVINCIA (sigla)			C.A.P.	
	TIPOLOGIA (Via, piazza, ecc.)		INDIRIZZO			NUM. CIVICO	
	FRAZIONE		DATA DELLA VARIAZIONE GIORNO MESE ANNO			Dichiarazione presentata per la prima volta <input type="checkbox"/>	
	TELEFONO PREFISSO NUMERO		CELLULARE		INDIRIZZO DI POSTA ELETTRONICA		
TELEFONO E POSTA ELETTRONICA	COMUNE		PROVINCIA (sigla)		FUSIONE COMUNI		
	AL 01/01/2020		TRENTO (L378)		TN		
DOMICILIO FISCALE	COMUNE		PROVINCIA (sigla)		FUSIONE COMUNI		
	AL 01/01/2021						

FAMILIARI A CARICOBARRARE LA CASELLA
C = Coniuge
F1 = Primo figlio
F = Figlio
A = Altro
D = Figlio con disabilita'

	CODICE FISCALE (Il codice del coniuge va indicato anche se non fiscalmente a carico)	MESIA CARICO	MINORE 3 ANNI	%	DETRAZIONE 100% AFFIDAMENTO FIGLI	PERCENTUALE ULTERIORE DETRAZIONE PER FAMIGLIE CON ALMENO 4 FIGLI
1		5				
2	F1 PRIMO FIGLIO D		6	7	8	
3	F A D					
4	F A D					
5	F A D					

NUMERO FIGLI IN AFFIDAMENTO PREADOTTIVO A CARICO DEL CONTRIBUENTE

DATI DEL SOSTITUTO D'IMPOSTA CHE EFFETTUERA' IL CONGUAGLIO

Dichiarazione congiunta: compilare solo nel modello del dichiarante

COGNOME e NOME o DENOMINAZIONE	CODICE FISCALE	COMUNE
MOD. 730 DIPENDENTI SENZA SOSTITUTO <input type="checkbox"/>		

FIRMA DELLA DICHIARAZIONE

N. modelli compilati

2Barrare la casella per richiedere di essere informato direttamente dal soggetto che presta l'assistenza fiscale di eventuali comunicazioni dell'Agenzia delle Entrate

FIRMA DEL CONTRIBUENTE

TOMASI GIANNI

Con l'apposizione della firma si esprime anche il consenso al trattamento dei dati sensibili indicati nella dichiarazione

QUADRO A - Redditi dei terreni

N. ORD.	REDDITO DOMINICALE	TITOLO	REDDITO AGRARIO	POSSESSO		CANONE DI AFFITTO IN REGIME VINCOLISTICO	CASI PARTICOLARI	CONTINUAZIONE (stesso terreno rigo precedente)	IMU NON DOVUTA	COLTIVATORE DIRETTO O U.P.
				GIORNI	%					
A1	,00		,00			,00		<input type="checkbox"/>		
A2	,00		,00			,00		<input type="checkbox"/>		
A3	,00		,00			,00		<input type="checkbox"/>		
A4	,00		,00			,00		<input type="checkbox"/>		
A5	,00		,00			,00		<input type="checkbox"/>		
A6	,00		,00			,00		<input type="checkbox"/>		

QUADRO B - Redditi dei fabbricati e altri dati

1	RENDITA	2 UTILIZZO	3 POSSESSO		5 CODICE CANONE	6 CANONE DI LOCAZIONE	7 CASI PARTICOLARI	8 CONTINUAZIONE (stesso titolo di rigo precedente)	9 CODICE COMUNE	11 CEDOLARE SECCA	12 CASI PARTICOLARI IMU	13 STATO DI EMERGENZA
			GIORNI	%								
B1	739,00	1	365	66,67		,00						
B2	91,00	3	365	50	1	1.038,00						
B3	91,00	5	365	66,67		,00						
B4	,00					,00						
B5	,00					,00						
B6	,00					,00						

SEZIONE II - DATI RELATIVI AI CONTRATTI DI LOCAZIONE

1	N. rigo Sezione I	2 Mod. n.	ESTREMI DI REGISTRAZIONE DEL CONTRATTO DATA			6 CODICE UFFICIO	7	CODICE IDENTIFICATIVO DEL CONTRATTO	8	CONTRATTI NON SUPERIORI 30 GG	9 ANNO DI PRESENTAZIONE DICHIARAZIONE ICI/IMU
			4 SERIE	5 NUMERO E SOTTONUMERO							
B11	1	2	3	4	5	6	7		8	9	

QUADRO C - Redditi di lavoro dipendente e assimilati

SEZIONE I - REDDITI DI LAVORO DIPENDENTE E ASSIMILATI										Casi particolari		Codice stato estero						
1	2 TIPO	3 INDETERMINATO	4 REDDITO (punti 1, 2, 3 CU 2021)	5 ALTRI DATI	6 C2	7 TIPO	8 INDETERMINATO	9 REDDITO (punti 1, 2, 3 CU 2021)	10 ALTRI DATI	11 C3	12 TIPO	13 INDETERMINATO	14 REDDITO (punti 1, 2, 3 CU 2021)	15 ALTRI DATI				
															1	2	3	4
C1	2	1	34.764,00			2	2	3.322,00					,00					
SOMME PER PREMI DI RISULTATO E WELFARE AZIENDALE																		
C4	1 TIPOLOGIA LIMITE		2 SOMME A TASSAZIONE ORDINARIA		3 SOMME A IMPOSTA SOSTITUTIVA		4 RITENUTE IMPOSTA SOSTITUTIVA		5 BENEFIT		6 BENEFIT A TASSAZIONE ORDINARIA							
			,00		,00		,00		,00		,00							
	7 TASSAZIONE ORDINARIA		8 TASSAZIONE SOSTITUTIVA		9 ASSENZA REQUISITI													
C5	PERIODO DI LAVORO (giorni per i quali spettano le detrazioni (punti 6, 7, 13 e 14 CU 2021))				1 LAVORO DIPENDENTE		2 PENSIONE		3 I SEMESTRE		4 II SEMESTRE							
					365				181		184							
SEZIONE II - ALTRI REDDITI ASSIMILATI A QUELLI DI LAVORO DIPENDENTE																		
C6	1 ASSEGNO DEL CONIUGE		2 REDDITO (punti 4 e 5 CU 2021)		3 ALTRI DATI		4 C7		5 ASSEGNO DEL CONIUGE		6 REDDITO (punti 4 e 5 CU 2021)		7 ALTRI DATI					
			175,00								,00							
SEZIONE III - RITENUTE IRPEF E ADDIZIONALE REGIONALE ALL'IRPEF																		
C9	1 RITENUTE IRPEF (punto 21 CU 2021)				2 RITENUTE IMPOSTA SOSTITUTIVA R.I.T.A.				3 C10		4 RITENUTE ADDIZIONALE REGIONALE (punto 22 CU 2021)		5					
	9.118,00										428,00							
SEZIONE IV - RITENUTE ADDIZIONALE COMUNALE ALL'IRPEF																		
C11	1 RITENUTE ACCONTO ADDIZIONALE COMUNALE 2020 (punto 26 CU 2021)				2 C12				3 RITENUTE SALDO ADDIZIONALE COMUNALE 2020 (punto 27 CU 2021)				4 C13					
	,00								,00				,00					
SEZIONE V - RIDUZIONE DELLA PRESSIONE FISCALE																		
C14	1 CODICE		2 BONUS EROGATO		3 CODICE		4 TRATTAMENTO EROGATO		5 ESENZIONE RICERCATORI E DOCENTI		6 ESENZIONE IMPATRIATI		7 FRUIZIONE MISURE SOSTEGNO		8 LAVORO DIPENDENTE		9 RETRIBUZIONE CONTRATTUALE	
	2		,00		2		,00		,00		,00		,00		,00		,00	
SEZIONE VI - DETRAZIONE PER COMPARTO SICUREZZA E DIFESA																		
C15	1 FRUITA TASSAZIONE ORDINARIA				2 NON FRUITA TASSAZIONE ORDINARIA				3 FRUITA TASSAZIONE SEPARATA									
	,00				,00				,00				,00					

QUADRO D - Altri redditi

SEZIONE I - REDDITI DI CAPITALE, LAVORO AUTONOMO E REDDITI DIVERSI																
1	UTILI ED ALTRI PROVENTI EQUIPARATI	TIPO DI REDDITO	2 REDDITI	3	4 RITENUTE	5	6 D2	ALTRI REDDITI DI CAPITALE	TIPO DI REDDITO	2 REDDITI	3	4 RITENUTE				
													1	2	3	4
D1			,00		,00					,00		,00				
D3	REDDITI DERIVANTI DA ATTIVITA' ASSIMILATE AL LAVORO AUTONOMO		ALTRI DATI		TIPO DI REDDITO		2 REDDITI		3		4 RITENUTE					
						,00				,00						
D4	REDDITI DIVERSI		CEDOLARE SECCA		TIPO DI REDDITO		4		5 SPESE		6					
						,00				,00						
D5	REDDITI DERIVANTI DA ATTIVITA' OCCASIONALE O DA OBBLIGHI DI FARE, NON FARE E PERMETTERE		ALTRI DATI		TIPO DI REDDITO		2		3		4					
						,00				,00						
SEZIONE II - REDDITI SOGGETTI A TASSAZIONE SEPARATA																
D6	REDDITI PERCEPITI DA EREDI E LEGATARI		TIPO DI REDDITO		2 TASSAZIONE ORDINARIA		3 ANNO		4 REDDITO		5 REDDITO TOTALE DECEDUTO		6 QUOTA IMPOSTA SUCCESSIONI		7 RITENUTE	
					,00				,00		,00		,00		,00	
D7	IMPOSTE E ONERI RIMBORSATI NEL 2020 E ALTRI REDDITI A TASSAZIONE SEPARATA		TIPO DI REDDITO		2 TASSAZIONE ORDINARIA		3 ANNO		4 REDDITO		5		7 RITENUTE			
					,00				,00				,00			

QUADRO E - Oneri e spese

SEZIONE I - SPESE PER LE QUALI SPETTA LA DETRAZIONE D'IMPOSTA DEL 19%, 26%, 30%, 35% o 90%

Spese patologie esenti		SPESE SANITARIE		Numero rata	
E1	SPESE SANITARIE <input type="text"/> ,00	1	102,00	E6	SPESE SANITARIE RATEIZZATE IN PRECEDENZA <input type="text"/> ,00
E2	SPESE SANITARIE PER FAMILIARI NON A CARICO AFFETTI DA PATOLOGIE ESENTI <input type="checkbox"/>		,00	E7	INTERESSI PER MUTUI IPOTECARI PER L'ACQUISTO DELL'ABITAZIONE PRINCIPALE <input type="text"/> ,00
E3	SPESE SANITARIE PER PERSONE CON DISABILITA' <input type="checkbox"/>		,00	E8	ALTRE SPESE <input type="text"/> CODICE SPESA <input type="text"/>
E4	SPESE VEICOLI PER PERSONE CON DISABILITA' <input type="checkbox"/>		,00	E9	ALTRE SPESE <input type="text"/> CODICE SPESA <input type="text"/>
E5	SPESE PER L'ACQUISTO DI CANI GUIDA <input type="checkbox"/>		,00	E10	ALTRE SPESE <input type="text"/> CODICE SPESA <input type="text"/>
E14	SPESE PER CANONI DI LEASING	Data stipula leasing <input type="text"/>	Numero anno <input type="text"/>	Importo canone di leasing <input type="text"/>	Prezzo di riscatto <input type="text"/>

SEZIONE II - SPESE E ONERI PER I QUALI SPETTA LA DEDUZIONE DAL REDDITO COMPLESSIVO

CONTRIBUTI PREVIDENZIALI ED ASSISTENZIALI		ALTRI ONERI DEDUCIBILI	
E21	<input type="text"/> ,00	E26	<input type="text"/> CODICE <input type="text"/>
E22	ASSEGNO AL CONIUGE <input type="text"/> CODICE FISCALE DEL CONIUGE <input type="text"/>	Contributi per previdenza complementare	
E23	CONTRIBUTI PER ADDETTI AI SERVIZI DOMESTICI E FAMILIARI <input type="text"/> ,00	E27	DEDUCIBILITA' ORDINARIA <input type="text"/> DEDOTTI DAL SOSTITUTO <input type="text"/> NON DEDOTTI DAL SOSTITUTO <input type="text"/>
E24	EROGAZIONI LIBERALI A FAVORE DI ISTITUZIONI RELIGIOSE <input type="text"/> ,00	E28	LAVORATORI DI PRIMA OCCUPAZIONE <input type="text"/> ,00
E25	SPESE MEDICHE E DI ASSISTENZA DI PERSONE CON DISABILITA' <input type="text"/> ,00	E29	FONDI IN SQUILIBRIO FINANZIARIO <input type="text"/> ,00
		E30	FAMILIARI A CARICO <input type="text"/> ,00
E32	SPESE PER ACQUISTO O COSTRUZIONE DI ABITAZIONI DATE IN LOCAZIONE	Data stipula locazione <input type="text"/>	Spesa acquisto/costruzione <input type="text"/>
E33	RESTITUZIONE SOMME AL SOGGETTO EROGATORE	Somme restituite nell'anno <input type="text"/>	Residuo precedente dichiarazione <input type="text"/>
E36	EROGAZIONI LIBERALI IN FAVORE DELLE ONLUS, OV E APS	Importo <input type="text"/>	Residuo precedente dichiarazione <input type="text"/> Residuo 2018 <input type="text"/>

SEZIONE III A - SPESE PER INTERVENTI DI RECUPERO DEL PATRIMONIO EDILIZIO, PER MISURE ANTISISMICHE, BONUS FACCIATE E SUPERBONUS

ANNO	TIPOLOGIA	CODICE FISCALE	Interventi particolari	Acquisto eredita o donazione	Maggiorazione sisma	110%	Numero rata	IMPORTO SPESA	N. d'ordine immobile
E41	2011						10	449,00	
E42	2013						8	1.571,00	1
E43	2018						3	1.096,00	1

SEZIONE III B - DATI CATASTALI IDENTIFICATIVI DEGLI IMMOBILI E ALTRI DATI PER FRUIRE DELLA DETRAZIONE

N. ord. immobile	Condominio	CODICE COMUNE	T/U	SEZ.URB./COMUNE CATAST.	FOGLIO	PARTICELLA	SUBALTERNO
E51	1	X					
E52	2						

ALTRI DATI		CONDUTTORE (estremi registrazione contratto)					CODICE IDENTIFICATIVO DEL CONTRATTO				DOMANDA ACCATASTAMENTO		
N. d'ordine immobile	Condominio	DATA	SERIE	NUMERO E SOTTORUMERO	CODICE UFFICIO AGENZIA ENTRATE					DATA	NUMERO	PROVA AFFIDATO	RENDITATIVE
E53													

SEZIONE III C - ALTRE SPESE PER LE QUALI SPETTA LA DETRAZIONE DEL 50% E DEL 110%

CODICE	ANNO	IMPORTO	NUMERO RATA	SPESE ARREDO IMMOBILE	NUMERO RATA	SPESE ARREDO IMMOBILE
E56				E57		
E58				E59		

SEZIONE IV - SPESE PER INTERVENTI DI RISPARMIO ENERGETICO E SUPERBONUS

TIPO INTERVENTO	ANNO	PERIODO 2013	CASI PARTICOLARI	PERIODO 2008	110%	NUMERO RATA	IMPORTO SPESA	MAGGIORAZIONE SISMA
E61	2013	2				8	6.932,00	
E62								

SEZIONE V - DETRAZIONE PER GLI INQUILINI CON CONTRATTO DI LOCAZIONE

TIPOLOGIA	GIORNI	PERCENTUALE	GIORNI	PERCENTUALE
E71			E72	

SEZIONE VI - ALTRE DETRAZIONI D'IMPOSTA

E81	DETRAZIONE PER SPESE DI MANTENIMENTO DEI CANI GUIDA <input type="checkbox"/>	E83	ALTRE DETRAZIONI <input type="text"/> CODICE <input type="text"/>
-----	--	-----	---

Copia conforme al provvedimento del 15/01/2021 e successive modificazioni - ZUCCHETTI S.p.a.

QUADRO F - Acconti, ritenute, eccedenze e altri dati

SEZIONE I - ACCONTI IRPEF, ADDIZIONALE COMUNALE E CEDOLARE SECCA RELATIVI AL 2020 TRATTENUTI E/O VERSATI CON F24

F1	Acconto IRPEF 2020	1	Prima rata	2	Seconda o unica rata	3	Acconto Addizionale Comunale 2020	4	Importo	5	Acconto cedolare secca 2020	6	Prima rata	7	Seconda o unica rata
					163,00										

SEZIONE II - ALTRE RITENUTE SUBITE DIVERSE DA QUELLE INDICATE NEI QUADRI C E D

F2	1	Codice	2	IRPEF	3	Addizionale Regionale	4	Addizionale Comunale	5	Addizionale Regionale IRPEF attività sportive dilettantistiche	6	Addizionale Comunale IRPEF attività sportive dilettantistiche	7	IRPEF per lavori socialmente utili	8	Addizionale Regionale IRPEF per lavori socialmente utili

SEZIONE III-A - ECCEDENZE RISULTANTI DALLA PRECEDENTE DICHIARAZIONE

F3	1	IRPEF	2	di cui compensata in F24	3	Imposta sostitutiva quadro RT	4	di cui compensata in F24	5	Cedolare secca	6	di cui compensata in F24	7	Codice Regione	8	Addizionale Regionale IRPEF	9	di cui compensata in F24	10	Codice Comune	11	Addizionale Comunale IRPEF	12	di cui compensata in F24	13	Premio di risultato	14	di cui compensata in F24

SEZIONE III-B - ECCEDENZE RISULTANTI DA DICHIARAZIONI INTEGRATIVE A FAVORE PRESENTATE OLTRE L'ANNO SUCCESSIVO

F4	1	Anno	2	IRPEF	3	Imposta sostitutiva quadro RT	4	Cedolare secca	5	Codice Regione	6	Addizionale Regionale all'IRPEF	7	Codice Comune	8	Addizionale Comunale all'IRPEF	9	Imposta sostitutiva sulla produttività

SEZIONE IV - RITENUTE E ACCONTI SOSPESI PER EVENTI ECCEZIONALI

F5	1	Eventi eccez.	2	IRPEF	3	Addizionale Regionale	4	Addizionale Comunale	5	Imposta sostitutiva premi di risultato	6	Cedolare secca	7	Imposta sostitutiva RLI/TA

SEZIONE V - MISURA DEGLI ACCONTI PER L'ANNO 2021 E RATEAZIONE DEL SALDO 2020

F6	Barrare la casella per non effettuare i versamenti di acconto IRPEF		1	Versamenti di acconto IRPEF in misura inferiore	2	Barrare la casella per non effettuare i versamenti di acconto addizionale comunale	3	Versamenti di acconto addizionale comunale in misura inferiore	4	Numero rate (in caso di dichiarazione congiunta indicare il dato solo nel modello del dichiarante)	7
	Barrare la casella per non effettuare i versamenti di acconto cedolare secca		5	Versamenti di acconto cedolare secca in misura inferiore	6						

SEZIONE VI - SOGLIE DI ESENZIONE ADDIZIONALE COMUNALE NON DESUMIBILI DAL MOD. 730

F7	1	Soglia esenzione saldo 2020	2	Esenzione totale/altre agevolazioni saldo 2020	3	Soglia esenzione acconto 2021	4	Esenzione totale/altre agevolazioni acconto 2021

SEZIONE VII - LOCAZIONI BREVI

F8	1	Ritenute

SEZIONE VIII - DATI DA INDICARE NEL MOD. 730 INTEGRATIVO

F9	1	Importi rimborsati IRPEF	2	Addizionale Regionale all'IRPEF	3	Addizionale Comunale all'IRPEF	4	Cedolare secca
F10	1	Crediti utilizzati con il modello F24 per il versamento di altre imposte	2	Credito Addizionale Regionale	3	Credito Addizionale Comunale	4	Credito cedolare secca

SEZIONE IX - ALTRI DATI

F11	1	Importi rimborsati dal sostituto	2	Ulteriore detrazione per figli	3	Detrazioni canoni locazione	4	Restituzione bonus fiscale	5	Restituzione bonus straordinario	F12	1	Pignoramento presso terzi	2	Tipologia reddito	3	Ritenute

QUADRO G - Crediti d'imposta

SEZIONE I - FABBRICATI

G1	1	Credito riacquisto prima casa	2	residuo precedente dichiarazione	3	credito anno 2020	4	di cui compensato nel mod. F24	G2	1	Credito canoni di locazione non percepiti (vedere istruzioni)

SEZIONE II - REINTEGRO ANTICIPAZIONI FONDI PENSIONE

G3	1	Anno anticipazione	2	Reintegro Totale/Parziale	3	Somma reintegrata	4	Residuo precedente dichiaraz.	5	Anno 2020	6	di cui compensato nel mod. F24

SEZIONE III - REDDITI PRODOTTI ALL'ESTERO

G4	1	Codice Stato estero	2	Anno	3	Reddito estero	4	Imposta estera	5	Reddito complessivo
	6	Imposta lorda	7	Imposta netta	8	Credito utilizzato nelle precedenti dichiarazioni	9	di cui relativo allo Stato estero di col. 1		

SEZIONE IV - IMMOBILI COLPITI DAL SISMA IN ABRUZZO

G5	1	Abitazione principale	2	Codice fiscale	3	Numero rata	4	Totale credito	5	Residuo precedente dichiarazione
G6	1	Altri Immobili Professione	2	Codice fiscale	3	Numero rata	4	Rateazioni	5	Totale credito

SEZIONE V - INCREMENTO OCCUPAZIONE

G7	1	Residuo 2019	2	di cui compensato nel mod. F24	G9	1	Spesa 2020	2	Residuo 2019	3	Rata credito 2019	4	Rata credito 2018

SEZIONE VII - EROGAZIONI CULTURA

SEZIONE VIII - EROGAZIONI SCUOLA

G10	1	Spesa 2018	2	Residuo 2019	G11	1	Credito spettante	2	Residuo 2019	3	di cui utilizzato in F24

SEZIONE IX - NEGOZIAZIONE E ARBITRATO

SEZIONE X - VIDEOSORVEGLIANZA

G12	1	Residuo 2019	2	di cui utilizzato in F24	G15	1	Codice	2	Importo	3	Residuo 2019	4	Rata 2019	5	di cui compensato in F24

SEZIONE XIII - ALTRI CREDITI

QUADRO I - IMPOSTE DA COMPENSARE

I1	1	Indicare l'importo delle imposte da versare con il Mod. F24 utilizzando in compensazione il credito che risulta dal Mod. 730	2	oppure	Barrare la casella per utilizzare in compensazione con il Mod. F24 l'intero credito che risulta dal Mod. 730 (che quindi non sarà rimborsato dal sostituto d'imposta)

QUADRO E - Oneri e spese

SEZIONE I - SPESE PER LE QUALI SPETTA LA DETRAZIONE D'IMPOSTA DEL 19%, 26%, 30%, 35% o 90%

Table with 10 rows (E1-E14) detailing various expenses like medical costs, interest on mortgages, and leasing costs. Includes fields for amounts, rates, and dates.

SEZIONE II - SPESE E ONERI PER I QUALI SPETTA LA DEDUZIONE DAL REDDITO COMPLESSIVO

Table with 10 rows (E21-E36) detailing deductions such as social security contributions, spouse's tax allowance, and expenses for home acquisition or construction.

SEZIONE III A - SPESE PER INTERVENTI DI RECUPERO DEL PATRIMONIO EDILIZIO, PER MISURE ANTISISMICHE, BONUS FACCIATE E SUPERBONUS

Table with 3 rows (E41-E43) for recording expenses related to building recovery, seismic measures, and bonuses. Includes fields for year, type, and amount.

SEZIONE III B - DATI CATASTALI IDENTIFICATIVI DEGLI IMMOBILI E ALTRI DATI PER FRUIRE DELLA DETRAZIONE

Table with 2 rows (E51-E52) for cadastral data and other details for tax deduction. Includes fields for address, cadastral number, and contract details.

SEZIONE III C - ALTRE SPESE PER LE QUALI SPETTA LA DETRAZIONE DEL 50% E DEL 110%

Table with 2 rows (E56-E59) for other expenses like furniture, energy class, and young couples' expenses. Includes fields for codes, years, and amounts.

SEZIONE IV - SPESE PER INTERVENTI DI RISPARMIO ENERGETICO E SUPERBONUS

Table with 2 rows (E61-E62) for energy saving interventions and superbonus. Includes fields for intervention type, year, and amount.

SEZIONE V - DETRAZIONE PER GLI INQUILINI CON CONTRATTO DI LOCAZIONE

Table with 2 rows (E71-E72) for deductions for tenants and employees. Includes fields for type, days, and percentage.

SEZIONE VI - ALTRE DETRAZIONI D'IMPOSTA

Table with 2 rows (E81-E83) for other tax deductions like dog maintenance and other deductions. Includes fields for codes and amounts.

Copia conforme al provvedimento del 15/01/2021 e successive modificazioni - ZUCCHETTI S.p.a.

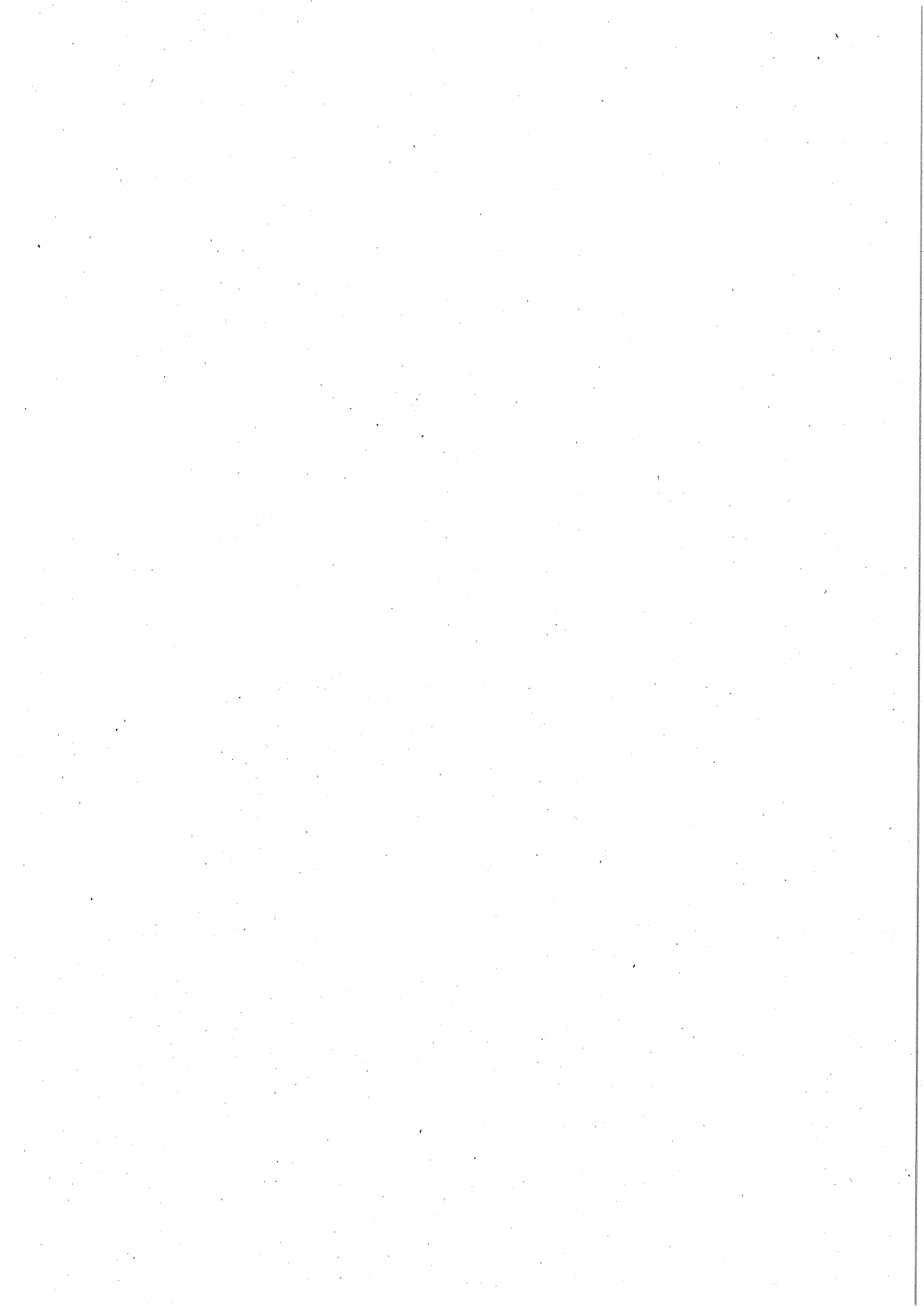

730

MODELLO 730-3 redditi 2020 prospetto di liquidazione relativo all'assistenza fiscale prestata

Modello N. 1 730 rettificativo 730 integrativo Impegno ad informare il contribuente di eventuali comunicazioni dell'Agenzia delle Entrate relative alla presente dichiarazione Comunicazione dati rettificati CAF o professionista Sostituto, CAF o professionista non delegato

	CODICE FISCALE	COGNOME E NOME O DENOMINAZIONE	N. ISCRIZIONE ALBO DEI CAF
SOSTITUTO D'IMPOSTA O C.A.F. O PROFESSIONISTA ABILITATO			
RESPONSABILE ASSISTENZA FISCALE			
DICHIARANTE			
CONIUGE DICHIARANTE			

RIEPILOGO DEI REDDITI		1 DICHIARANTE	2 CONIUGE
1	REDDITI DOMINICALI	,00	,00
2	REDDITI AGRARI	,00	,00
3	REDDITI DEI FABBRICATI	519,00	,00
4	REDDITI DI LAVORO DIPENDENTE E ASSIMILATI	38.261,00	,00
5	ALTRI REDDITI	,00	,00
6	IMPONIBILE CEDOLARE SECCA	,00	,00
7	Reddito abitazione principale e pertinenze (non soggette a IMU)	581,00	,00
CALCOLO DEL REDDITO IMPONIBILE E DELL'IMPOSTA LORDA		1 DICHIARANTE	2 CONIUGE
11	REDDITO COMPLESSIVO	39.361,00	,00
12	Deduzione abitazione principale e pertinenze (non soggette a IMU)	581,00	,00
13	ONERI DEDUCIBILI	764,00	,00
14	REDDITO IMPONIBILE	38.016,00	,00
15	Compensi per attività sportive dilettantistiche con ritenuta a titolo d'imposta	,00	,00
16	IMPOSTA LORDA	10.766,00	,00
CALCOLO DETRAZIONI E CREDITI D'IMPOSTA		1 DICHIARANTE	2 CONIUGE
21	Detrazione per coniuge a carico	,00	,00
22	Detrazione per figli a carico	,00	,00
23	Ulteriore detrazione per figli a carico	,00	,00
24	Detrazione per altri familiari a carico	,00	,00
25	Detrazione per redditi di lavoro dipendente	587,00	,00
26	Detrazione per redditi di pensione	,00	,00
27	Detrazione per redditi assimilati a quelli di lavoro dipendente e altri redditi	,00	,00
28	Detrazione oneri ed erogazioni liberali	70,00	,00
29	Detrazione spese per interventi di recupero del patrimonio edilizio e per misure antisismiche	213,00	,00
30	Detrazione spese arredo immobili ristrutturati	,00	,00
31	Detrazioni spese per interventi di risparmio energetico	450,00	,00
32	Detrazione spese arredo immobili giovani coppie	,00	,00
33	Detrazione IVA per acquisto abitazione classe energetica A o B	,00	,00
34	Ulteriore detrazione per redditi di lavoro dipendente e assimilati	117,00	,00
37	Detrazioni inquilini con contratto di locazione	,00	,00
38	Altre detrazioni d'imposta	,00	,00
39	Detrazione per comparto sicurezza e difesa	,00	,00
40	Detrazione per pace contributiva e colonnine di ricarica	,00	,00
41	Credito d'imposta per il riacquisto della prima casa	,00	,00
42	Credito d'imposta per l'incremento dell'occupazione	,00	,00
43	Credito d'imposta reintegro anticipazioni fondi pensione	,00	,00
44	Credito d'imposta per mediazioni	,00	,00
45	Credito d'imposta per negoziazione e arbitrato	,00	,00
48	TOTALE DETRAZIONI E CREDITI D'IMPOSTA	1.437,00	,00

CALCOLO DELL'IMPOSTA NETTA E DEL RIGO DIFFERENZA		1 DICHIARANTE	2 CONIUGE
50	IMPOSTA NETTA	9.329,00	,00
51	Credito d'imposta per altri immobili - Sisma Abruzzo	,00	,00
52	Credito d'imposta per l'abitazione principale - Sisma Abruzzo	,00	,00
53	Credito d'imposta per imposte pagate all'estero	,00	,00
54	Credito d'imposta per erogazioni cultura	,00	,00
55	Credito d'imposta per erogazioni scuola	,00	,00
56	Credito d'imposta per videosorveglianza	,00	,00
57	Altri crediti d'imposta	,00	,00
58	Crediti residui per detrazioni incapienti	,00	,00
59	RITENUTE	9.118,00	,00
60	DIFFERENZA	211,00	,00

ECCEDENZIA, ACCONTI E ALTRE RETTIFICHE		1 DICHIARANTE	2 CONIUGE
61	ECCEDENZIA DELL'IRPEF RISULTANTE DALLE PRECEDENTI DICHIARAZIONI	,00	,00
62	ACCONTI VERSATI	163,00	,00
63	Restituzione bonus fiscale e straordinario	,00	,00
64	Detrazioni e crediti già rimborsati dal sostituto o già fruiti	,00	,00
65	Bonus IRPEF spettante	,00	,00
66	Bonus IRPEF riconosciuto in dichiarazione	,00	,00
67	Restituzione Bonus IRPEF non spettante	,00	,00
68	Trattamento integrativo spettante	,00	,00
69	Trattamento Integrativo riconosciuto in dichiarazione	,00	,00
70	Restituzione trattamento integrativo non spettante	,00	,00

CALCOLO DELLE ADDIZIONALI REGIONALE E COMUNALE ALL'IRPEF		1 DICHIARANTE	2 CONIUGE
71	REDDITO IMPONIBILE	38.016,00	,00
72	ADDIZIONALE REGIONALE ALL'IRPEF DOVUTA	468,00	,00
73	ADDIZIONALE REGIONALE ALL'IRPEF RISULTANTE DALLA CERTIFICAZIONE	428,00	,00
74	ECCEDENZIA ADDIZIONALE REGIONALE ALL'IRPEF PRECEDENTE DICHIARAZIONE	,00	,00
75	ADDIZIONALE COMUNALE ALL'IRPEF DOVUTA	,00	,00
76	ADDIZIONALE COMUNALE ALL'IRPEF RISULTANTE DALLA CERTIFICAZIONE E/O VERSATA	,00	,00
77	ECCEDENZIA ADDIZIONALE COMUNALE ALL'IRPEF PRECEDENTE DICHIARAZIONE	,00	,00
78	ACCONTO ADDIZIONALE COMUNALE ALL'IRPEF 2021	,00	,00
79	ACCONTO ADDIZIONALE COMUNALE ALL'IRPEF 2021 RISULTANTE DALLA CERTIFICAZIONE	,00	,00

CEDOLARE SECCA LOCAZIONI		1 DICHIARANTE	2 CONIUGE
80	CEDOLARE SECCA DOVUTA	,00	,00
81	DIFFERENZA	,00	,00
82	ECCEDENZIA CEDOLARE SECCA RISULTANTE DALLA PRECEDENTE DICHIARAZIONE	,00	,00
83	ACCONTI CEDOLARE SECCA VERSATI PER IL 2020	,00	,00

LIQUIDAZIONE DELLE IMPOSTE DEL DICHIARANTE	Codice Regione/ Comune	CREDITI				DEBITI		
		Importi non rimborsabili	Credito	di cui da utilizzare in compensazione con F24	di cui da rimborsare	Importi da non versare	Importi da trattenerne/versare	
91	IRPEF	2	3	4	5	6	7	48,00
92	ADDIZIONALE REGIONALE IRPEF	1	18	,00	,00	,00	,00	40,00
93	ADDIZIONALE COMUNALE IRPEF	,00	,00	,00	,00	,00	,00	,00
94	PRIMA RATA ACCONTO IRPEF 2021							193,00
95	SECONDA O UNICA RATA ACCONTO IRPEF 2021							289,00
96	ACCONTO 20% REDDITI TASSAZIONE SEPARATA					,00		,00
97	ACCONTO ADDIZIONALE COMUNALE 2021							,00
98	IMPOSTA SOSTITUTIVA PREMI DI RISULTATO E WELFARE AZIENDALE					,00		,00
99	CEDOLARE SECCA LOCAZIONI	,00	,00	,00	,00	,00		,00
100	PRIMA RATA ACCONTO CEDOLARE SECCA 2021							,00
101	SECONDA O UNICA RATA ACCONTO CEDOLARE SECCA 2021							,00

LIQUIDAZIONE DELLE IMPOSTE DEL CONIUGE	Codice Regione/ Comune	CREDITI				DEBITI		
		Importi non rimborsabili	Credito	di cui da utilizzare in compensazione con F24	di cui da rimborsare	Importi da non versare	Importi da trattenerne/versare	
111	IRPEF	2	3	4	5	6	7	,00
112	ADDIZIONALE REGIONALE IRPEF	1	,00	,00	,00	,00	,00	,00
113	ADDIZIONALE COMUNALE IRPEF	,00	,00	,00	,00	,00	,00	,00
114	PRIMA RATA ACCONTO IRPEF 2021							,00
115	SECONDA O UNICA RATA ACCONTO IRPEF 2021							,00
116	ACCONTO 20% REDDITI TASSAZIONE SEPARATA					,00		,00
117	ACCONTO ADDIZIONALE COMUNALE 2021							,00
118	IMPOSTA SOSTITUTIVA PREMI DI RISULTATO E WELFARE AZIENDALE					,00		,00
119	CEDOLARE SECCA LOCAZIONI	,00	,00	,00	,00	,00		,00
120	PRIMA RATA ACCONTO CEDOLARE SECCA 2021							,00
121	SECONDA O UNICA RATA ACCONTO CEDOLARE SECCA 2021							,00